



Chers Parents,

Nous avons le plaisir de vous informer que
l'accueil extrascolaire de La Roche / Pont-la-Ville
est ouvert durant les ponts :

- ❖ Pont de l'Ascension (27 mai)
- ❖ Pont de la Fête-Dieu (16 juin)

N'hésitez pas à vous inscrire !!!

Voici nos tranches horaires : 7h30 - 13h30 ou 13h30 - 18h30 ou 7h30 - 18h30.

Pour plus d'informations merci de contacter l'AES soit par courriel (aes@la-roche.ch) soit par téléphone au 079/868.54.84.

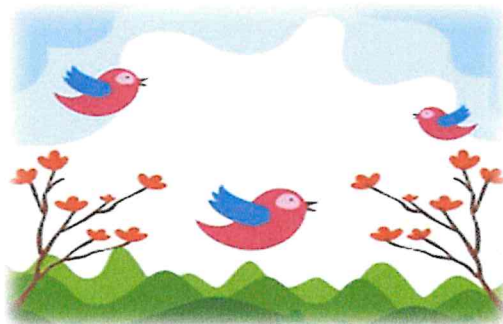

Formulaire d'inscription à l'accueil extrascolaire de La Roche / Pont-la-Ville

Pour le pont de l'Ascension et de la Fête-Dieu 2022

Pour toute personne intéressée, merci de remplir une inscription par enfant et de la (les) adresser à l'accueil extrascolaire : par mail à aes@la-roche.ch

ou par courrier : **Accueil extrascolaire, route de Gruyère 22, 1634 La Roche**

Nom et prénom de l'enfant		Sexe	<input type="checkbox"/> F <input type="checkbox"/> M
Adresse complète de l'enfant			
Date de naissance		Langue maternelle	
Degré scolaire (rentrée 2020)	<input type="checkbox"/> 1H <input type="checkbox"/> 2H <input type="checkbox"/> 3H <input type="checkbox"/> 4H <input type="checkbox"/> 5H <input type="checkbox"/> 6H <input type="checkbox"/> 7H <input type="checkbox"/> 8H		
Nom et prénom des parents ou du représentant légal		Sexe	<input type="checkbox"/> F <input type="checkbox"/> M
Adresse complète des parents ou du représentant			
Téléphone fixe		Téléphones portables	
Courriel			
Lien de parenté avec l'enfant		Langue maternelle	

Santé de l'enfant

Santé de l'enfant	<input type="checkbox"/> L'enfant fait-il des allergies ? <input type="checkbox"/> Régime alimentaire spécifique ?	<i>Si oui, précisez :</i>
-------------------	---	---------------------------

Aucun médicament ne sera administré à votre enfant.

En cas de maladie ou d'allergie nécessitant la prise d'un médicament durant le temps d'accueil, les parents sont tenus de prendre contact avec le/la responsable de l'AES pour convenir d'une collaboration.

Autorisation

Photographie	<input type="checkbox"/> Nous autorisons notre enfant à être pris en photo dans le cadre des activités de l'AES. <input type="checkbox"/> Nous n'autorisons pas notre enfant à être pris en photo dans le cadre des activités de l'AES.
--------------	--

Pour les habitants de La Roche ou de Pont-la-Ville : les tarifs et autres informations sont disponibles sur le site internet de la commune www.la-roche.ch.

Par leur signature, les parents ou le représentant légal acceptent les conditions du règlement communal, du règlement d'application de l'AES, ainsi que les règles de vie (téléchargeable sur le site de la commune).

Date et signature des parents ou du représentant légal :
--

Tableaux-horaire

Délai d'inscription le 13 mai 2022

Veillez cocher dans le tableau les tranches horaires souhaitées :

Pont de l'Ascension

Mai 2021	Jeudi 26	Vendredi 27
7h30 - 13h30	Férial	<input type="checkbox"/>
13h30 - 18h30	Férial	<input type="checkbox"/>

Pont de la Fête-Dieu

Juin 2021	Jeudi 16	Vendredi 17
7h30 - 13h30	Férial	<input type="checkbox"/>
13h30 - 18h30	Férial	<input type="checkbox"/>